



Código atual: **234061-00** Substitui: **Lanzamiento**  
 Substituir a arte anterior por esta, caso esteja em seu poder.

**Produto: CT STACY 20MCG + 0,75MCG 21CPR GUA**

**Dimensional: 47 x 20 x 123mm**

**Data: 31/10/16**

**Cores:** PANT. 2925 PANT. 287 YELLOW

**BRILLE**

**Stacy**  
75 mcg + 20 mcg

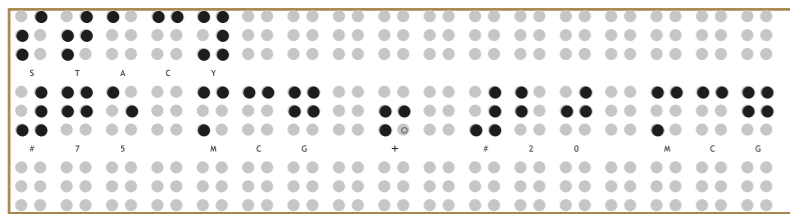

ARTE FINAL



gabarito NV 01

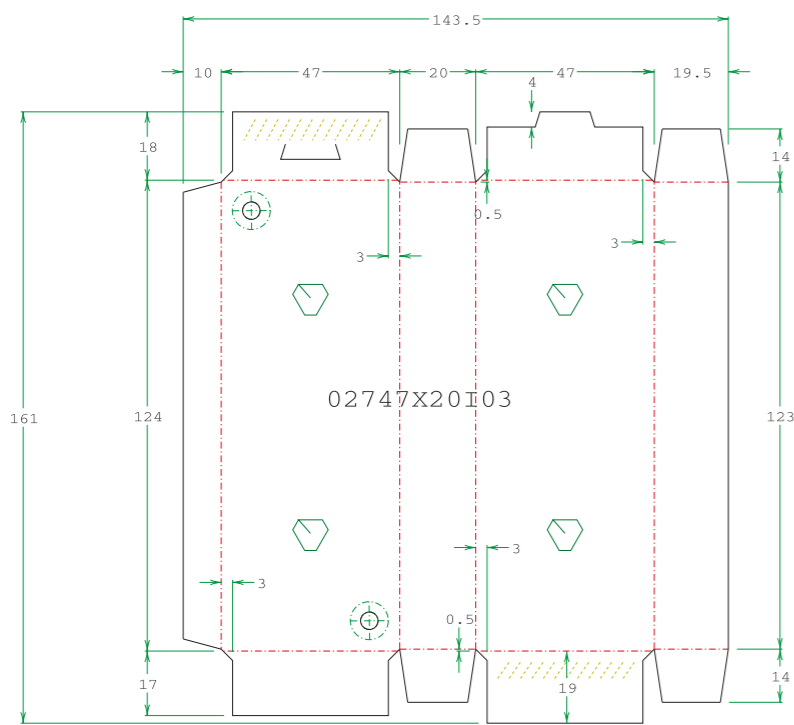

**APROVAÇÃO DE FACA - ENGENHARIA**

Faca **194A**  
47x20x123mm

**APLICAR** lâmina mista

**NÃO** aplicar lâmina mista



APROVAÇÃO

BRASIL		
ARTES		
CHECK LIST		
- Fonte padrão	- Largura de las tarjetas e tamaño de las fuentes	- Las tarjetas
- Código visual	- Farmacología / C128 (logotipo del productor)	
- Braille	- Código de barras GTIN 13 (EAN)	

BRASIL		
DESENVOLVIMENTO DE EMBALAGEM		
CHECK LIST		
- Farmacología / C128	- Lámina mista	- Número do GED
- Dimensões	- Reserva de verniz	- Contorno
- Desenho Técnico	- Espessura	- Lote - Fab. - Val
- Número de faca	- Código Acabado	- Tinta Realista
- Sentido de bobinamento	- Código de material	- Apresentações comercializadas/lançadas
- Bola dobrada ou Aberta		

BRASIL		
ENGENHARIA		
CHECK LIST		
- Farmacología / C128	- Bola Dobrada ou Aberta	- Viabilidade do layout tecnicamente
- Dimensões	- Lámina mista	- Lote - Fab. - Val
- Desenho Técnico	- Reserva de verniz (local e espaço suficientes)	
- Sentido de bobinamento	- Fotocópias	

- DIRECCIÓN DE ASUNTOS REGULATORIOS		
CHECK LIST		
- Contenido	- Restricción de uso	- Logotipo de las empresas
- La Tinta Realista	- Composición	- Ilustración
- Ante de acuerdo con la legislación vigente de los empaques	- Plazo de vencimiento	- Tarjetas o recuadro
- Texto obligatorio de los materiales de embalaje	- Cuidados de la conservación	- Texto en las tarjetas
- Datos de la asesor del registro	- Datos de la asesor del registro	- Frase obligatoria en las Licitaciones
- La conferencia de lo texto técnico y ortografía	- Datos de local de fabricación	- Nueva fórmula
- La conferencia de todas las caras de embalaje secundaria y repeticiones de la embalaje primaria	- Datos de lo responsable por la comercialización	- Dizeres de muestra médica
- Farmacológico responsable e CDF/CRMV	- Farmacológico responsable e CDF/CRMV	- Lote - Fab. - Val
- Colores	- Teléfono de Atendimento ao consumidor	- Número del registro o licencia
- Nombre del a Marca comercial	- Marca registrada	
- DCI		
- Concentraciones		
- Via de Administración		
- Forma farmacéutica		

- DIRECCIÓN GENERAL		
CHECK LIST		
- El Código de barras GTIN 13 (EAN)	- DCI	- Plazo de validade
- Código Acabado	- Concentraciones	- Cuidados de conservación
- Código de los materiales del empaques	- Via de Administración	- Farmacológico responsable
- Número de lo Cambio de alteraciones	- Forma farmacéutica	- CDF/CRMV
- Contenido	- Composición	- Número del registro o licencia
- Nombre del a Marca comercial		

GERENTE DE ENTRENAMIENTO		
CHECK LIST		
- El Código de barras GTIN 13 (EAN)	- DCI	- Plazo de validade
- Código Acabado	- Concentraciones	- Cuidados de conservación
- Código de los materiales del empaques	- Via de Administración	- Farmacológico responsable
- Número de lo Cambio de alteraciones	- Forma farmacéutica	- CDF/CRMV
- Contenido	- Composición	- Número del registro o licencia
- Nombre del a Marca comercial		

- GERENTE DE PRODUCTO		
CHECK LIST		
- Contenido	- Restricción de uso	- Logotipo de las empresas
- La Tinta Realista	- Composición	- Ilustración
- Ante de acuerdo con la legislación vigente de los empaques	- Plazo de vencimiento	- Tarjetas o recuadro
- Texto obligatorio de los materiales de embalaje	- Cuidados de la conservación	- Texto en las tarjetas
- Datos de la asesor del registro	- Datos de la asesor del registro	- Frase obligatoria en las Licitaciones
- La conferencia de lo texto técnico y ortografía	- Datos de local de fabricación	- Nueva fórmula
- La conferencia de todas las caras de embalaje secundaria y repeticiones de la embalaje primaria	- Datos de lo responsable por la comercialización	- Dizeres de muestra médica
- Farmacológico responsable e CDF/CRMV	- Farmacológico responsable e CDF/CRMV	- Lote - Fab. - Val
- Colores	- Teléfono de Atendimento ao consumidor	- Número del registro o licencia
- Nombre del a Marca comercial	- Marca registrada	
- DCI		
- Concentraciones		
- Via de Administración		
- Forma farmacéutica		

- GERENTE DE MARKETING		
CHECK LIST		
- Contenido	- Teléfono ao consumidor	- Muestra médica
- Colores	- Logotipo de las empresas	- Layout padrão Eurofarma o de otra empresa
- DCI	- Sustraciones	- Frase nueva embalagem
- Concentracion	- Frase obligatorias para la licitaciones	- Apresentações comercializadas
- Indicações de uso	- Nova formulação	- Número del registro o licencia

**Eurofarma** Código atual: **234061-00** Substitui: **Lanzamiento**  
*Substituir a arte anterior por esta, caso esteja em seu poder.*

**Produto: CT STACY 20MCG + 0,75MCG 21CPR GUA**

**Dimensional: 47 x 20 x 123mm**

**Data: 27/10/16**

**Cores:** PANT. 2925 PANT. 287 YELLOW REATIVA

**BRaille**

**Stacy**  
75 mcg + 20 mcg

ARTE FINAL

gabarito NV 01

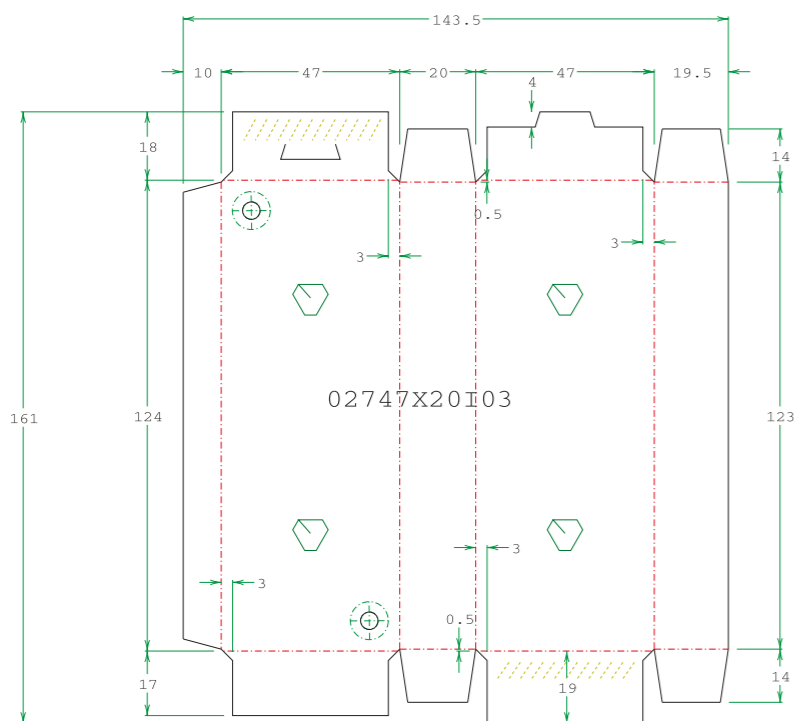

**APROVAÇÃO DE FACA - ENGENHARIA**

Faca **194A**  
47x20x123mm

**APLICAR** lâmina mista **NÃO** aplicar lâmina mista

APROVAÇÃO

<b>BRASIL</b>	<b>DIREÇÃO MÉDICA</b>	<b>GERENTE DE PRODUTO</b>
<b>ARTES</b>		
<b>CHECK LIST</b>	<b>CHECK LIST</b>	<b>CHECK LIST</b>
<ul style="list-style-type: none"> <li>- Fonte padrão</li> <li>- Código visual</li> <li>- Braille</li> </ul>	<ul style="list-style-type: none"> <li>- Restrição de uso</li> <li>- Composição</li> <li>- Prazo de vencimento</li> <li>- Cuidados de conservação</li> <li>- Dados de lo detentor del registro</li> <li>- Datos de local de fabricación</li> <li>- La conferencia de todos los caras de empaque secundario y repeticiones de la empaque primaria</li> <li>- Colores</li> <li>- Nombre del a Marca comercial</li> <li>- DC</li> <li>- Concentraciones</li> <li>- Via de Administración</li> <li>- Forma farmacéutica</li> </ul>	<ul style="list-style-type: none"> <li>- Logotipo de las empresas</li> <li>- Ilustración</li> <li>- Tarjetas o recuadro</li> <li>- Texto en las tarjetas</li> <li>- Frase obligatorias en las Licitaciones</li> <li>- Nueva fórmula</li> <li>- Datos de muestra médica</li> <li>- Lote - Fab. - Val.</li> <li>- Número del registro o licencia</li> <li>- Marca registrada</li> </ul>
<b>BRASIL</b>	<b>DIREÇÃO DE ASSUNTOS REGULATORIOS</b>	
<b>DESENVOLVIMENTO DE EMBALAGEM</b>	<b>CHECK LIST</b>	<b>CHECK LIST</b>
<ul style="list-style-type: none"> <li>- Farmacode / C128</li> <li>- Dimensiones</li> <li>- Desenho Técnico</li> <li>- Número de faca</li> <li>- Sentido de bobinamento</li> <li>- Bula dobrada ou aberta</li> </ul>	<ul style="list-style-type: none"> <li>- Restrição de uso</li> <li>- Composição</li> <li>- Prazo de vencimento</li> <li>- Cuidados de conservação</li> <li>- Datos de lo detentor del registro</li> <li>- Datos de local de fabricación</li> <li>- La conferencia de todos los caras de empaque secundario y repeticiones de la empaque primaria</li> <li>- Colores</li> <li>- Nombre del a Marca comercial</li> <li>- DC</li> <li>- Concentraciones</li> <li>- Via de Administración</li> <li>- Forma farmacéutica</li> </ul>	<ul style="list-style-type: none"> <li>- Teléfono al consumidor</li> <li>- Logotipo de las empresas</li> <li>- Ilustraciones</li> <li>- Frase obligatorias para las licitaciones</li> <li>- Nueva formulación</li> <li>- Muestra médica</li> <li>- Layout padrão Eurofarma o de otra empresa</li> <li>- Frase nueva empaque</li> <li>- Acreditaciones comercializadoras</li> <li>- Marca registrada</li> </ul>
<b>BRASIL</b>	<b>GARANTIA DE LA CALIDAD</b>	<b>GERENCIA COMERCIAL Y GENERAL</b>
<b>ENGENHARIA</b>	<b>CHECK LIST</b>	<b>CHECK LIST</b>
<ul style="list-style-type: none"> <li>- Farmacode / C128</li> <li>- Dimensiones</li> <li>- Desenho Técnico</li> <li>- Sentido de bobinamento</li> </ul>	<ul style="list-style-type: none"> <li>- El Código de barras GTN 13 EAN</li> <li>- DC</li> <li>- Concentraciones</li> <li>- Via de Administración</li> <li>- Forma farmacéutica</li> <li>- Composición</li> </ul>	<ul style="list-style-type: none"> <li>- Teléfono al consumidor</li> <li>- Logotipo de las empresas</li> <li>- Ilustraciones</li> <li>- Frase obligatorias para las licitaciones</li> <li>- Nueva formulación</li> <li>- Muestra médica</li> <li>- Layout padrão Eurofarma o de otra empresa</li> <li>- Frase nueva empaque</li> <li>- Acreditaciones comercializadoras</li> <li>- Marca registrada</li> </ul>